

Melhores
Empresas para
Trabalhar™
no Paraná

Great
Place
To
Work.

BRASIL
2022



INDÚSTRIA PONTA GROSSA E REGIÃO

Curitiba, 28 de março de 2023

OBSERVATÓRIO
SISTEMA FIEP

Sistema
Fiep

FIEP
SESI
SENAI
IEL



O ESTADO DO PARANÁ

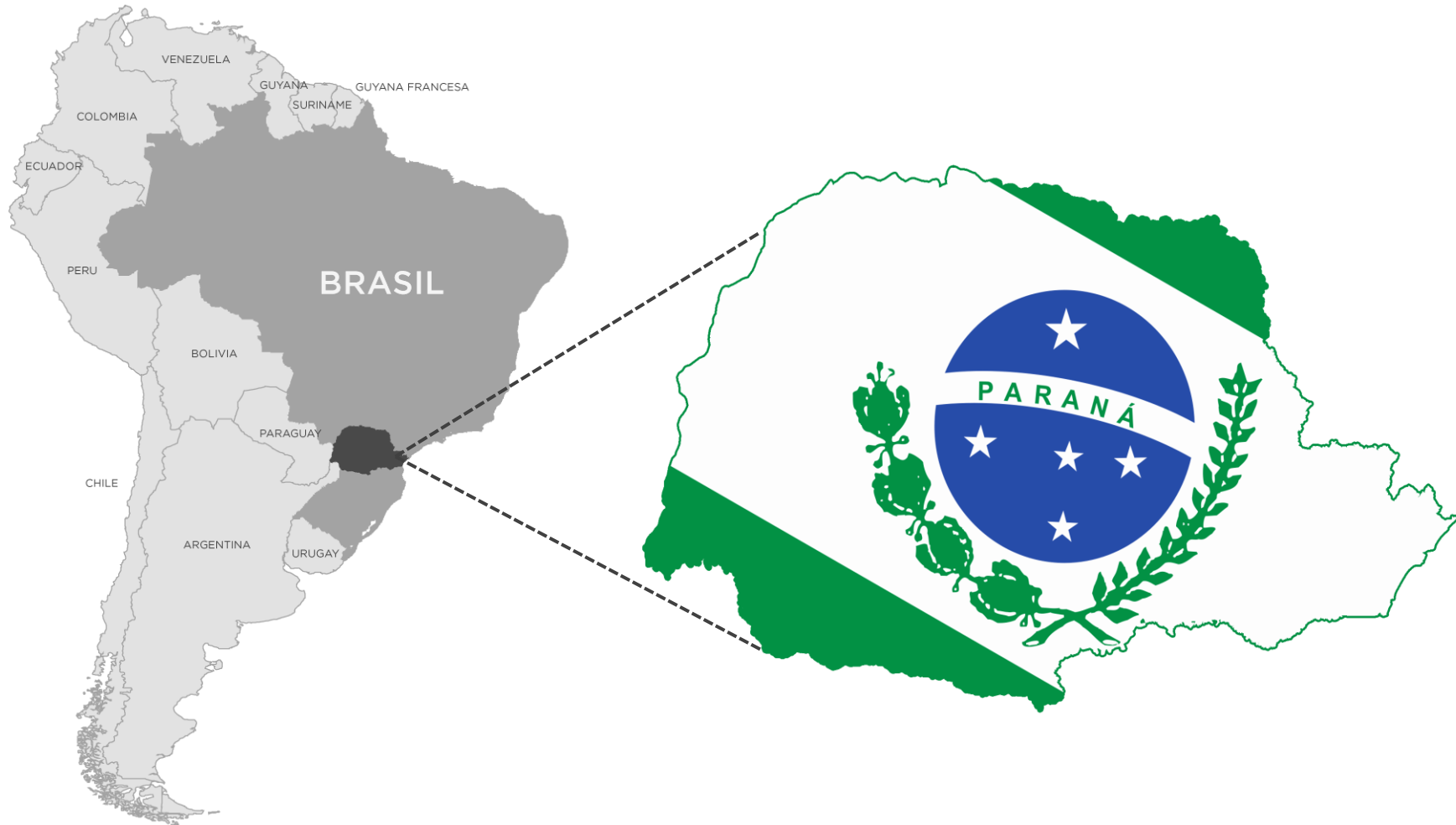



O ESTADO DO PARANÁ

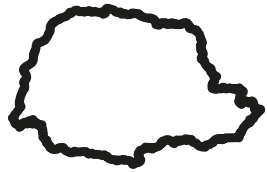

Área total
(2020)

199.298 km²



População estimada
(2021)

11,6
milhões de pessoas



IDH
(2010)

0,749



PIB Paraná (2020)

R\$ 477,4 bilhões
(US\$ 92,6 bilhões)

PIB Brasil (2020)

R\$ 7,4 trilhões
(US\$ 1,4 trilhão)



O ESTADO DO PARANÁ

4°

Maior PIB entre os estados brasileiros (2020)



4°

Maior PIB industrial do país (2019)



3°

Maior VBP* da Indústria de Transformação do país (2020)



O setor industrial representa **25,5%** do Valor Agregado Bruto no Paraná (2020)

*VBP = Valor Bruto da Produção
Fontes: IBGE cidades; IPEADATA; IPARDES.



VANTAGENS ESTRATÉGICAS DO PARANÁ



POSIÇÃO GEOGRÁFICA PRIVILEGIADA



PROXIMIDADE COM OS PAÍSES DO MERCOSUL

MERCADO DE APROXIMADAMENTE **270 MILHÕES** DE PESSOAS



VANTAGENS ESTRATÉGICAS DO PARANÁ



**MÃO DE OBRA
QUALIFICADA**



**PESQUISA E
DESENVOLVIMENTO**



**ENERGIA
RENOVÁVEL**



**QUALIDADE
DE VIDA**



**LOCALIZAÇÃO
ESTRATÉGICA**



VANTAGENS ESTRATÉGICAS DO PARANÁ



COMPETITIVIDADE

CRESCIMENTO ECONÔMICO

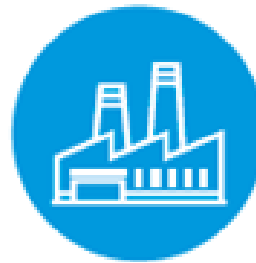
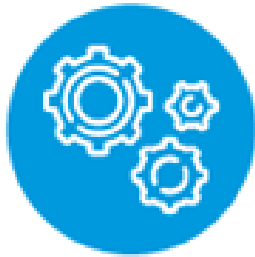

DIVERSIDADE ECONÔMICA

UM DOS MAIORES POLOS INDUSTRIAIS DO BRASIL

DIVERSIDADE CULTURAL



A IMPORTÂNCIA DA INDÚSTRIA



O poder da indústria de **gerar crescimento**

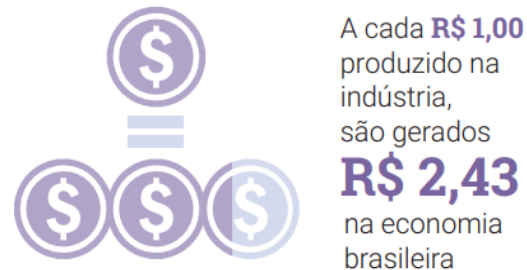

A indústria paga os **melhores salários**



A indústria emprega **9,7 milhões** de trabalhadores



salário médio dos trabalhadores com **ensino superior completo**



salário médio dos trabalhadores com **ensino médio completo**





INDÚSTRIA PARANAENSE

POSIÇÕES DE DESTAQUE NA INDÚSTRIA BRASILEIRA





INDÚSTRIA PARANAENSE

PRINCIPAIS SETORES – (%) DO PIB INDUSTRIAL - 2019

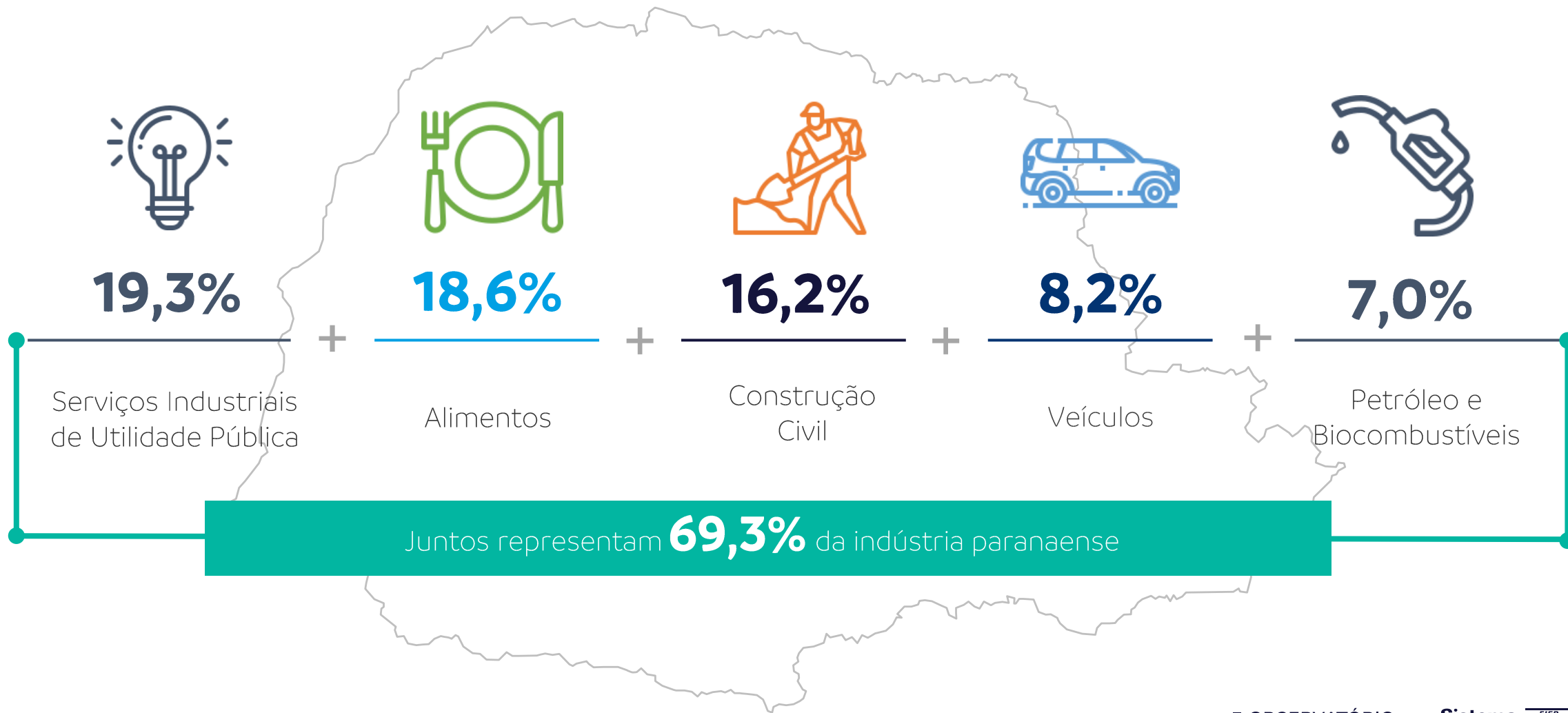



INDÚSTRIA PARANAENSE

GRANDES SETORES - ESTABELECIMENTOS - 2021





INDÚSTRIA PARANAENSE

GRANDES SETORES - EMPREGOS FORMAIS - 2021

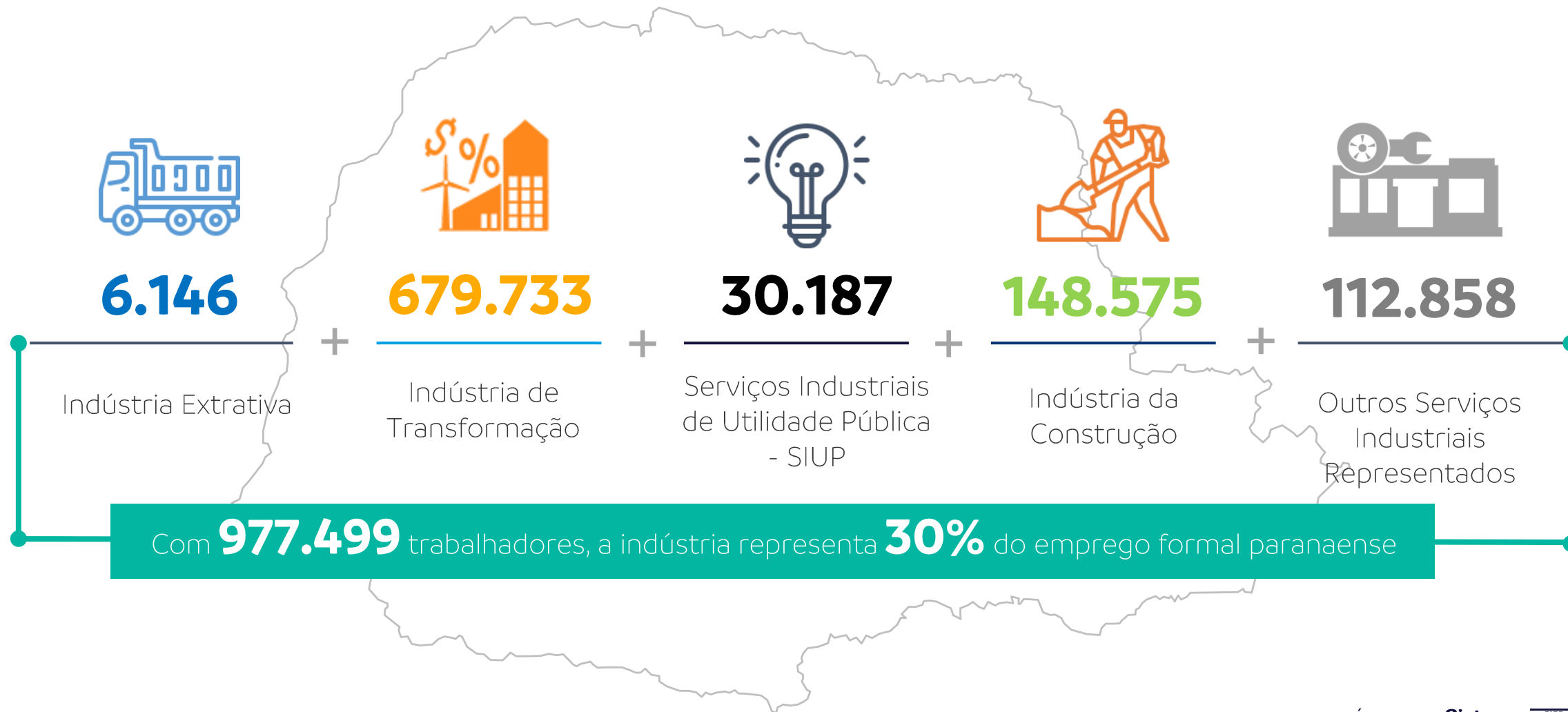



INDÚSTRIA PARANAENSE

PRINCIPAIS SETORES DA INDÚSTRIA DE TRANSFORMAÇÃO EMPREGOS FORMAIS - CAGED/2022

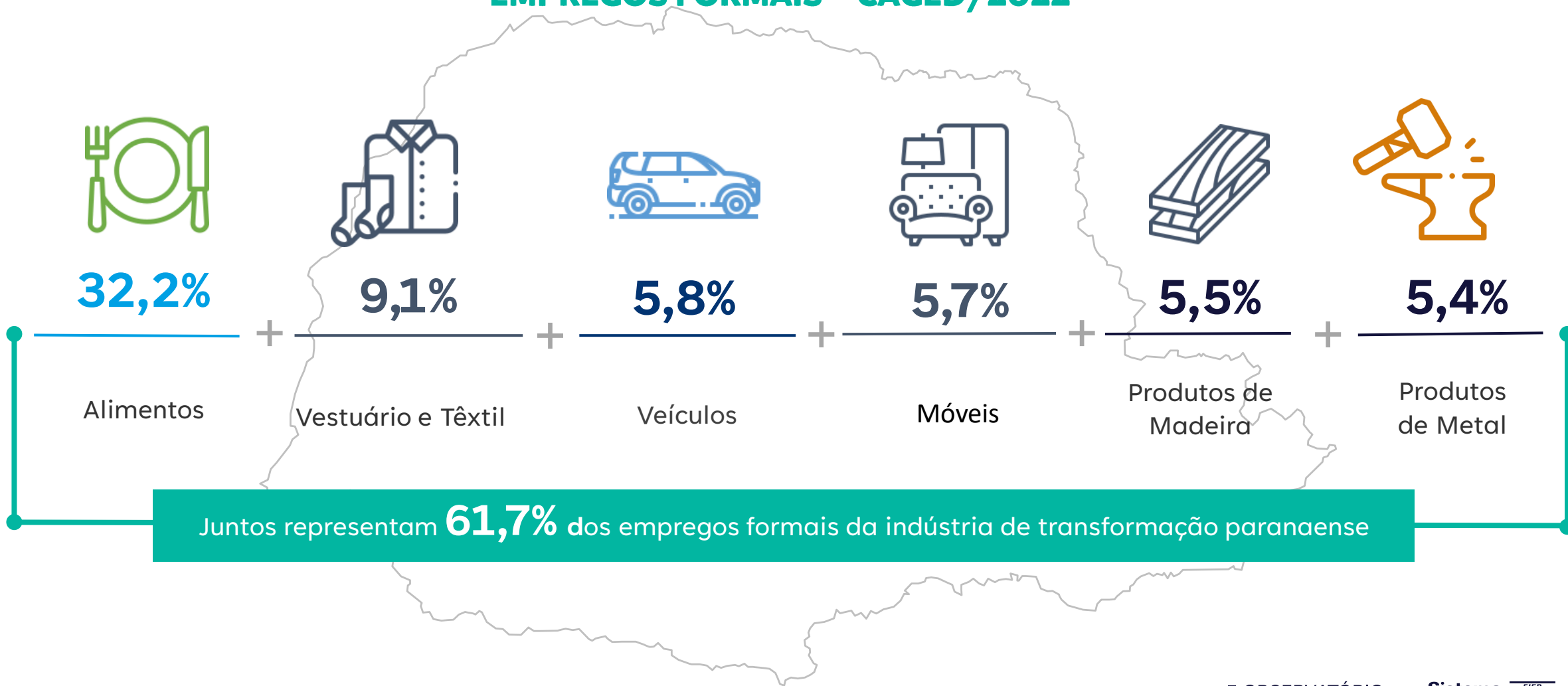

A indústria paranaense



Ao deter o quarto maior PIB do país, o Paraná ocupa posição de destaque na economia brasileira, pois além de ser dotado de considerável produção agrícola, também dispõe de importante parque industrial¹ consagrando representação dos setores de Alimentos, Vestuário & Acessórios, Madeira, e Veículos & Carrocerias.

A presença do setor alimentício em mais de 80% dos municípios paranaenses também confirma a vocação agroindustrial do estado que conjuga a tradição do campo com soluções e tecnologias industriais.

A distribuição das atividades industriais no Paraná, tanto em natureza como em intensidade, não é homogênea, já que a Região Metropolitana de Curitiba – RMC concentra 38,6% do PIB industrial do estado, enquanto outras mesorregiões, como Centro-Ocidental e Sudeste, detêm menos de 2%. Quanto aos contrastes regionais, são observadas diferenças significativas já que o Norte-Central possui ramos vinculados à agroindústria, o Oeste atrai diversas atividades em função da produção energética e a RMC concentra atividades mais complexas, como a produção de Veículos & Carrocerias.

¹ A indústria compreende as divisões 05 a 43 da Cnae 2.0: (i) indústrias extrativas; (ii) indústrias de transformação; (iii) eletricidade e gás; (iv) água, esgoto, atividades de gestão de resíduos e descontaminação; (v) construção civil.

Fonte: IBGE. Produto Interno Bruto dos Municípios, 2020; BRASIL. Ministério do Trabalho e Emprego. Relação Anual de Informações Sociais, 2021.

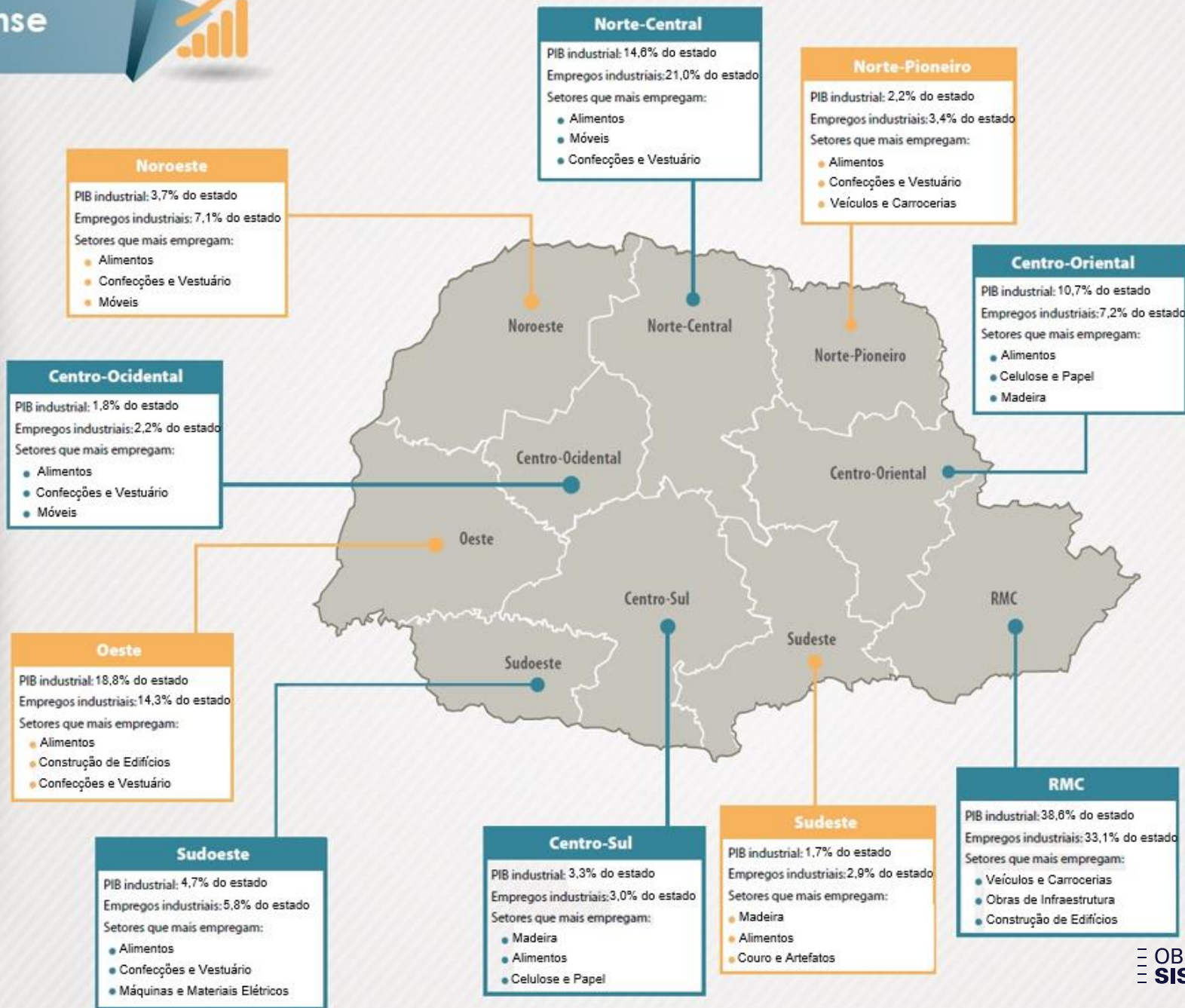

PRINCIPAIS SETORES POR MESORREGIÃO



INDÚSTRIA PARANAENSE

VBP DA INDÚSTRIA DE TRANSFORMAÇÃO - 2020

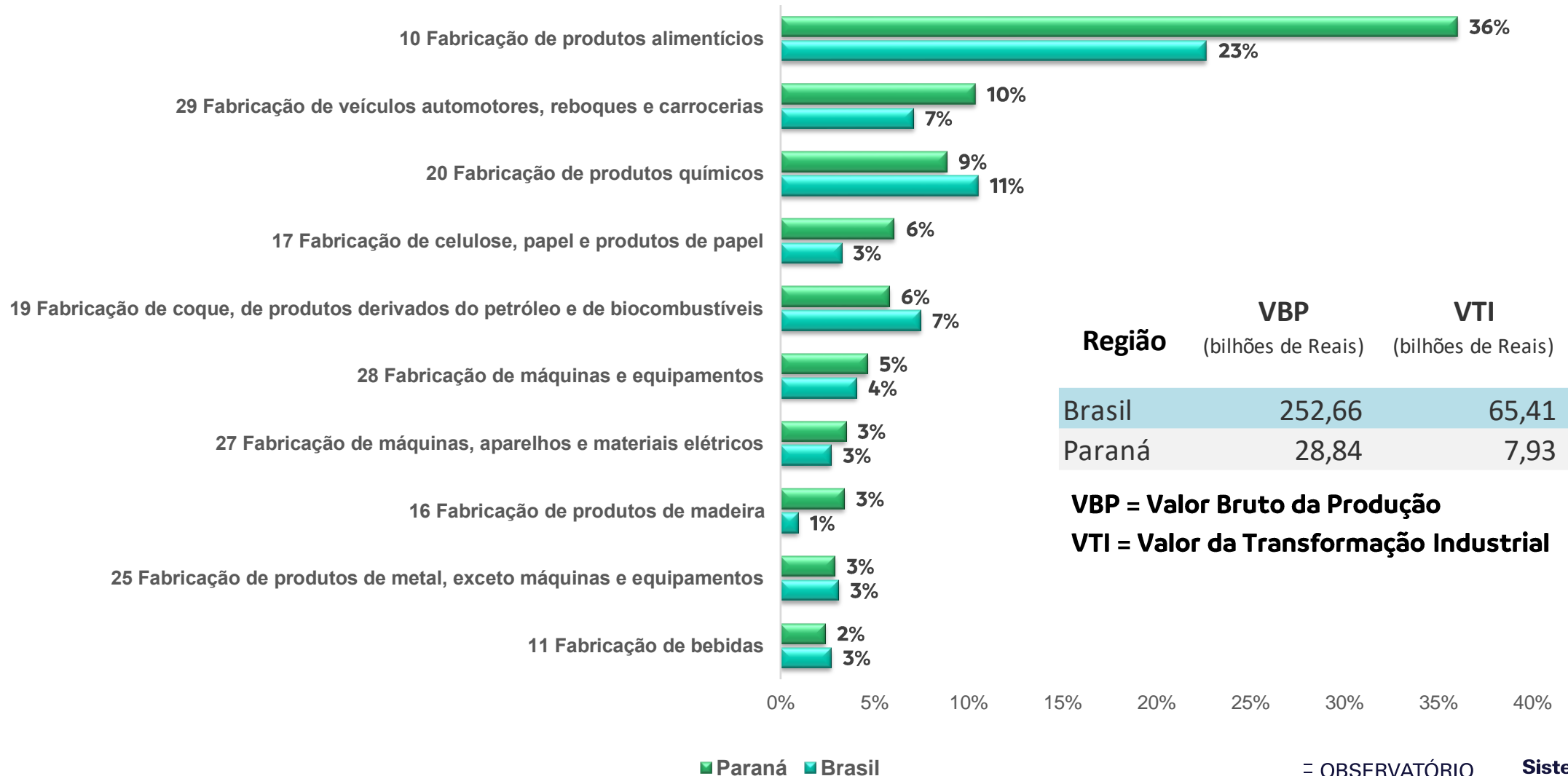



INDÚSTRIA PARANAENSE

COMÉRCIO EXTERIOR (US\$) - 2022

US\$ 22.124,9 milhões
exportações acumuladas
+16,2% Jan-Dez 2022/2021

US\$ 22.404,8 milhões
importações acumuladas
+32,0% Jan-Dez 2022/2021

US\$ 44.529,7 milhões
Corrente de Comércio acumulada
+23,7% Jan-Dez 2022/2021

US\$ - 280,0 mil
Saldo Comercial Acumulado – Paraná
Déficit no ano

Grupo de Produtos	Exportações	Participação
Soja	5.795.504.253,00	26,2%
Carnes	3.954.901.157,00	17,9%
Material de transporte	3.033.699.336,00	8,4%
Madeira	1.868.142.916,00	7,8%
Açúcar	1.717.674.843,00	4,8%
Papel e celulose	1.061.422.459,00	3,9%
Produtos químicos	865.623.586,00	3,7%
Cereais	817.367.877,00	3,7%
Mecânica	811.070.194,00	3,6%
Preparações alimentícias	802.554.710,00	2,2%
Petróleo	493.289.388,00	1,7%
Materiais elétricos e eletrônicos	381.782.490,00	1,0%
Móveis	225.581.623,00	0,6%
Produtos têxteis	124.756.049,00	0,4%
Bebidas	90.021.442,00	0,4%
Outros	81.465.397,00	13,7%
Total	22.124.857.720,00	100,0%

Grupo de Produtos	Importações	Participação
Produtos químicos	8.198.867.447,00	36,6%
Petróleo	3.817.762.688,00	14,1%
Material de transporte	3.165.591.458,00	10,3%
Mecânica	2.315.306.108,00	8,5%
Materiais elétricos e eletrônicos	1.910.564.063,00	7,4%
Cereais	1.657.271.721,00	2,7%
Soja	611.431.416,00	0,9%
Produtos têxteis	195.510.770,00	0,9%
Papel e celulose	192.562.832,00	0,7%
Carnes	163.872.992,00	0,2%
Preparações alimentícias	39.381.737,00	0,2%
Móveis	37.361.581,00	0,2%
Bebidas	35.446.236,00	0,1%
Madeira	33.512.361,00	0,1%
Açúcar	20.636.331,00	0,0%
Outros	9.764.250,00	17,0%
Total	22.404.843.991,00	100,0%



INDÚSTRIA PARANAENSE

PRINCIPAIS MERCADOS (US\$) - 2022

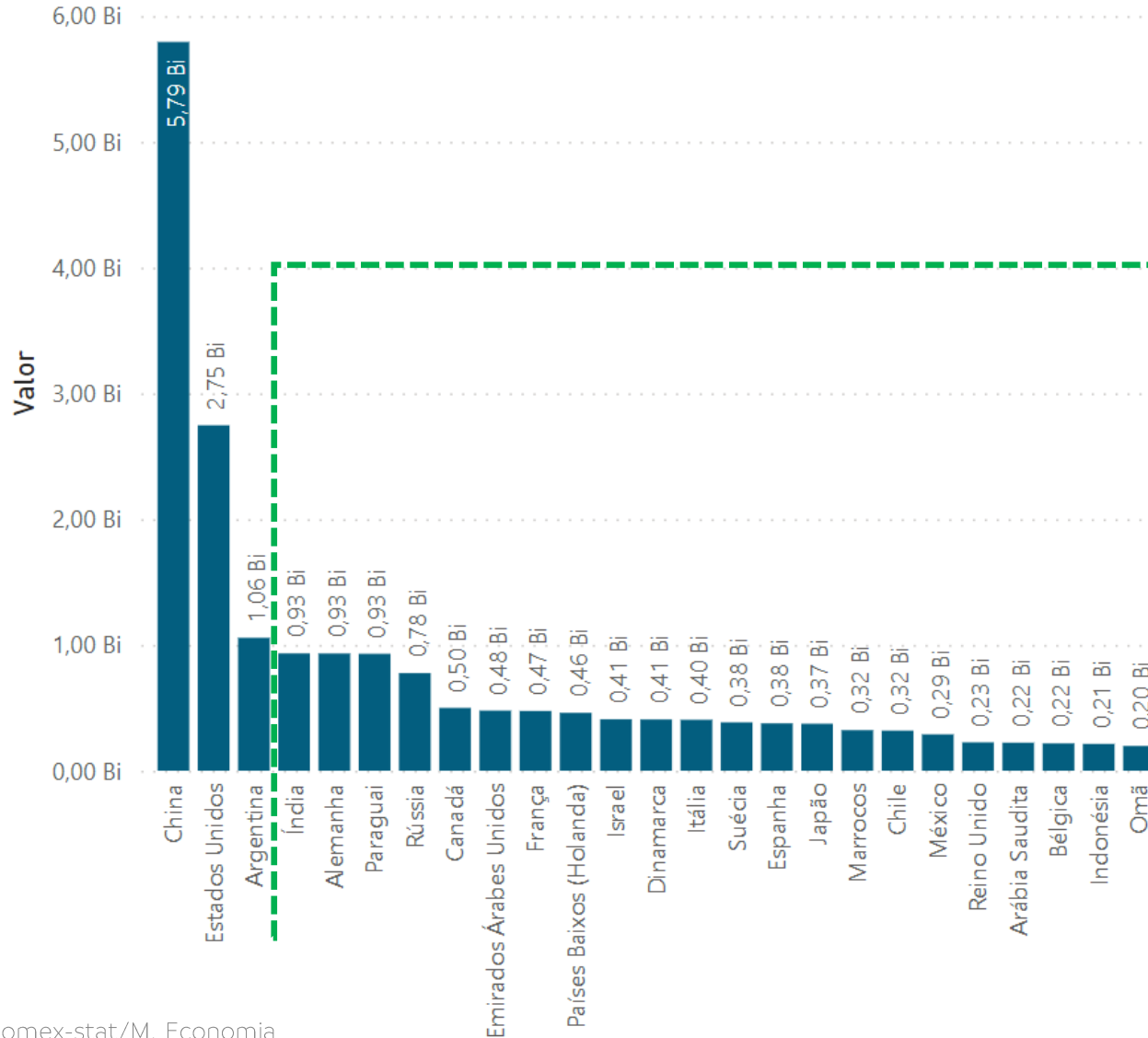

**RESPONDERAM POR 43% DAS
EXPORTAÇÕES DO ESTADO
OU US\$ 9,6 BILHÕES EM 2022**



PONTA GROSSA E REGIÃO CENTRO ORIENTAL

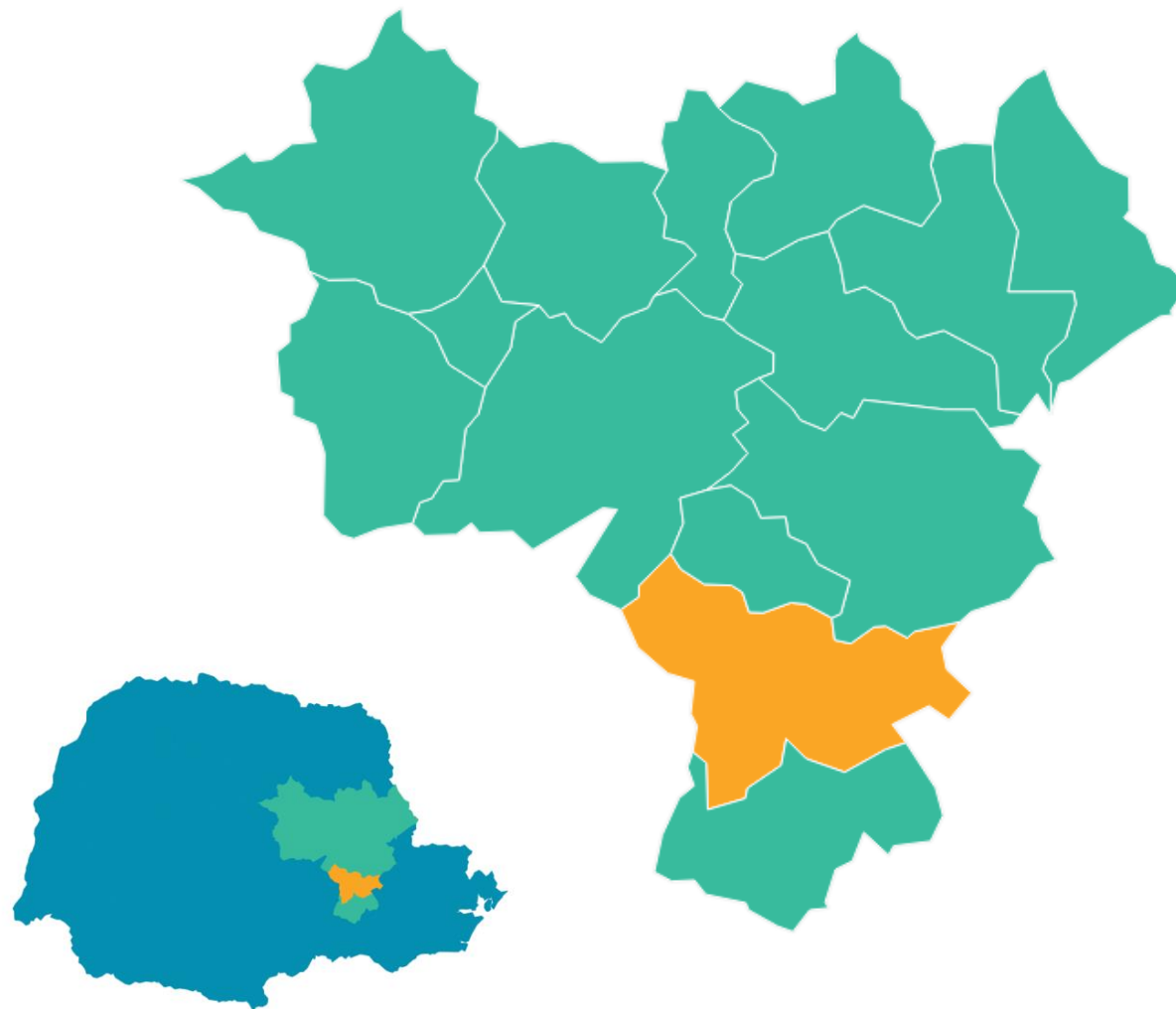



PONTA GROSSA E REGIÃO CENTRO ORIENTAL

PRINCIPAIS INFORMAÇÕES



POPULAÇÃO (estimada)

	Ponta Grossa	Centro Oriental	Paraná
2021	358.838	647.823	11.597.484
	15,15%	-6,02%	11,04%
2010	311.611	689.279	10.444.526

184.514

51,42%
(2021)



174.324

48,58%
(2021)



PIB (2020)

R\$ 17,2 bilhões

Ponta Grossa

57,9%

R\$ 29,7 bilhões
Centro Oriental

6,1%

3,5%

R\$ 487,9 bilhões
Paraná



PIB PER CAPITA (2020)

R\$ 48.615,00

Ponta Grossa

+5,2%

R\$ 46.199,00
Centro Oriental

+9%

+14,7%

R\$ 42.367,00
Paraná



Esperança de vida ao nascer (2010)

Ponta Grossa

75,2

anos

Paraná

74,8

anos



IDH-M (2010)

0,763

Ponta Grossa

0,749

Paraná



Empregos Formais

95.014

197.913

3.257.533

2021

Ponta Grossa

Centro Oriental

Paraná



Empresas

9.035

18.880

312.029



PONTA GROSSA E REGIÃO CENTRO ORIENTAL

EVOLUÇÃO POPULACIONAL

PROJEÇÃO DE POPULAÇÃO

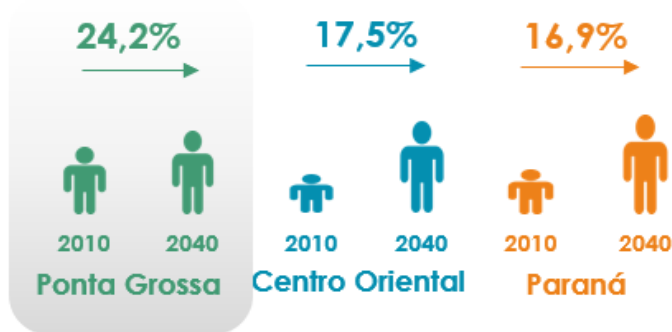
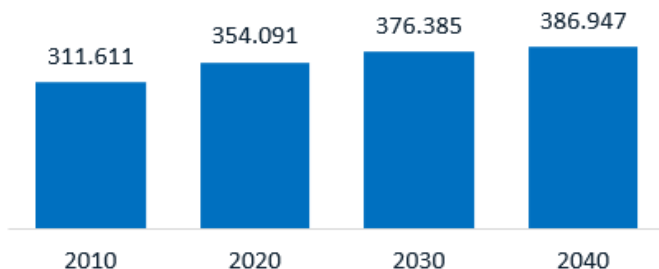

Ponta Grossa apresentará crescimento de 24,2% de sua população entre os anos de 2010 e 2040. Resultado superior à taxa de crescimento do estado, 16,9%.

A população da região do Centro Oriental apresentará crescimento projetado de 17,5%.

PIRÂMIDE ETÁRIA

A população idosa do município (acima de 65 anos) representará 15,9% da população total em 2040, contando com 61 mil idosos. Em 2010 essa população representou 6,9%.

População acima dos 65 anos

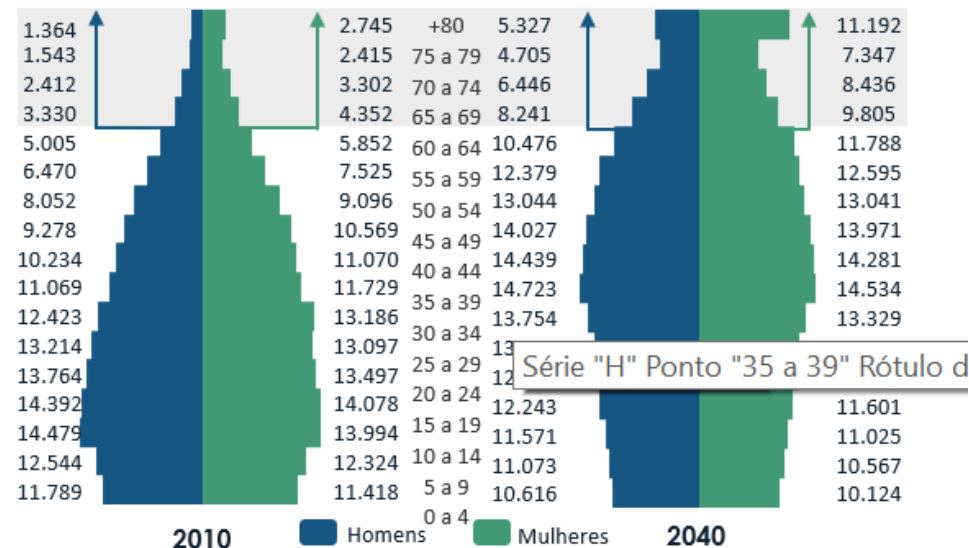
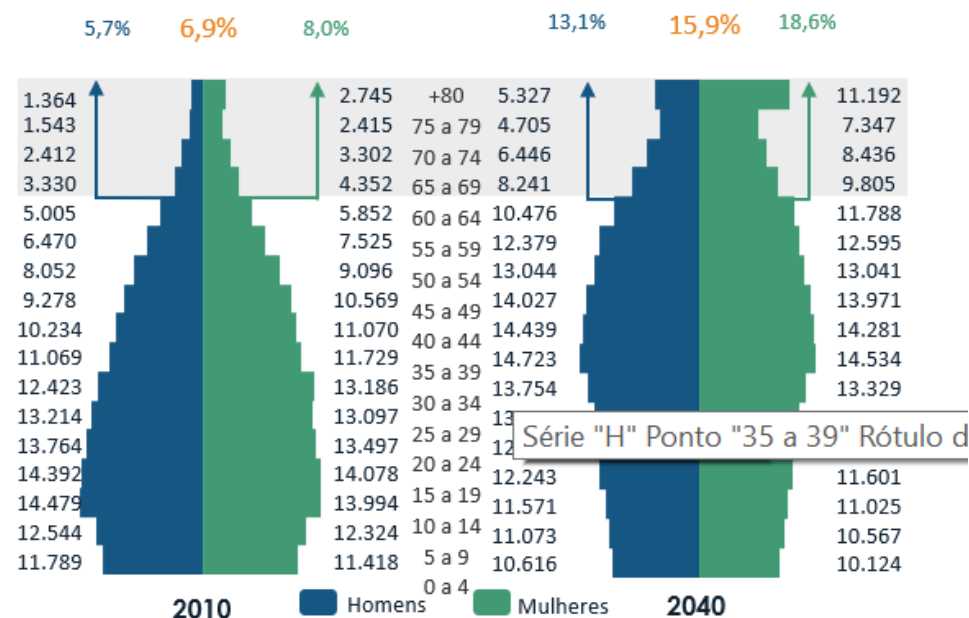

Série "H" Ponto "35 a 39" Rótulo d



PONTA GROSSA

IDH-M E IPDM



ÍNDICE DE DESENVOLVIMENTO HUMANO MUNICIPAL - IDH-M

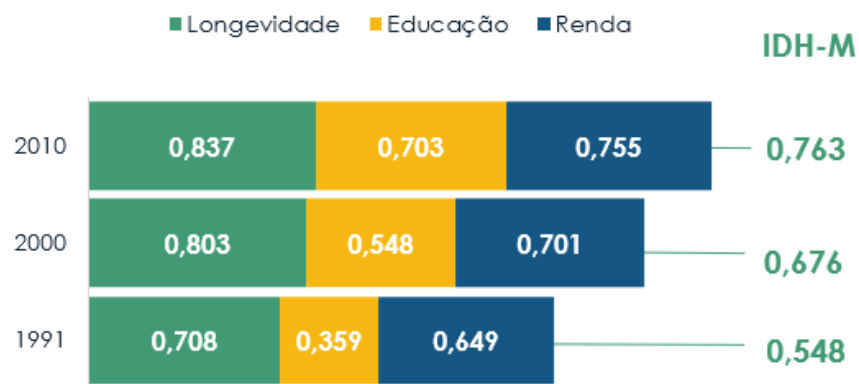

Ranking

13° estado
320° nacional

O município apresentou em 2010 IDH-M da média do estado, 0,763 frente aos 0,749 do Paraná, classificando-o como de alto desenvolvimento.

O indicador de longevidade destacou-se por apresentar o maior valor na composição do IDH-M, 0,837.

ÍNDICE IPARDES DE DESEMPENHO MUNICIPAL - IPDM

O IDPM de 2020 do município de Ponta Grossa foi de 0,7382, classificando-o como de médio desempenho.

O indicador de Saúde foi o melhor avaliado com o valor de 0,8140. Também o que mais evoluiu desde 2010.

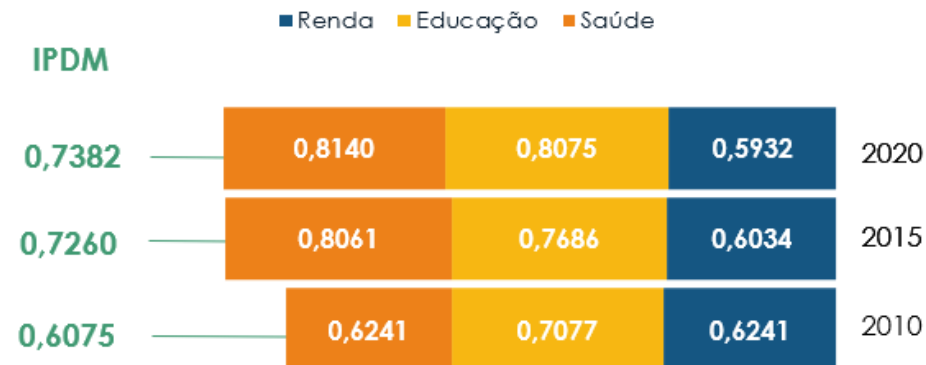



PONTA GROSSA E REGIÃO CENTRO ORIENTAL

PIB E PIB PER CAPITA

EVOLUÇÃO NOMINAL DO PIB

R\$ milhões

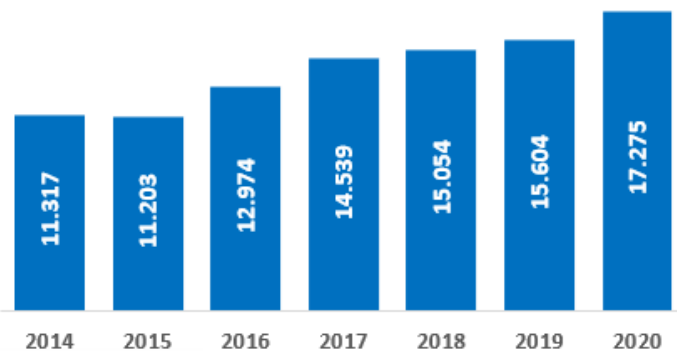

O 1º PIB da região.

O 7º PIB do Paraná.

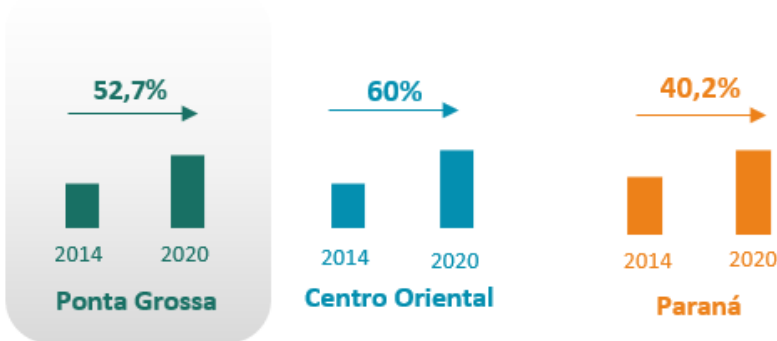

O PIB do município foi de R\$ 17,2 bilhões em 2020. em relação a 2019, o município cresceu 10,7% nominalmente.

No período 2014 a 2020, o crescimento nominal chegou a 52,7%.

EVOLUÇÃO NOMINAL DO PIB PER CAPITA

O PIB *per capita* de Ponta Grossa foi de R\$ 48.615 em 2020. Valor 5,2% superior à média da região e 14,7% superior à média do estado do Paraná.

No período de 2014 a 2020 o crescimento nominal foi de 43,7%.

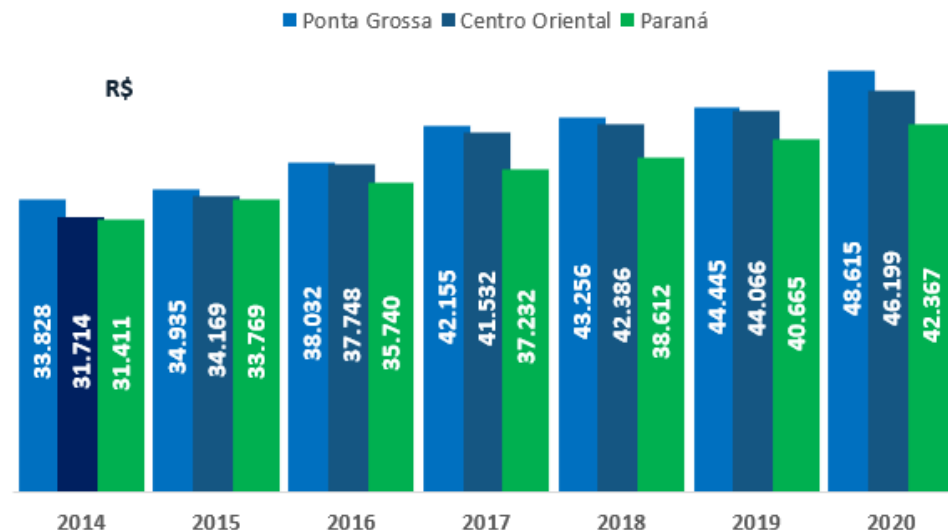



PONTA GROSSA

PIB 2020



PRINCIPAIS MUNICÍPIOS

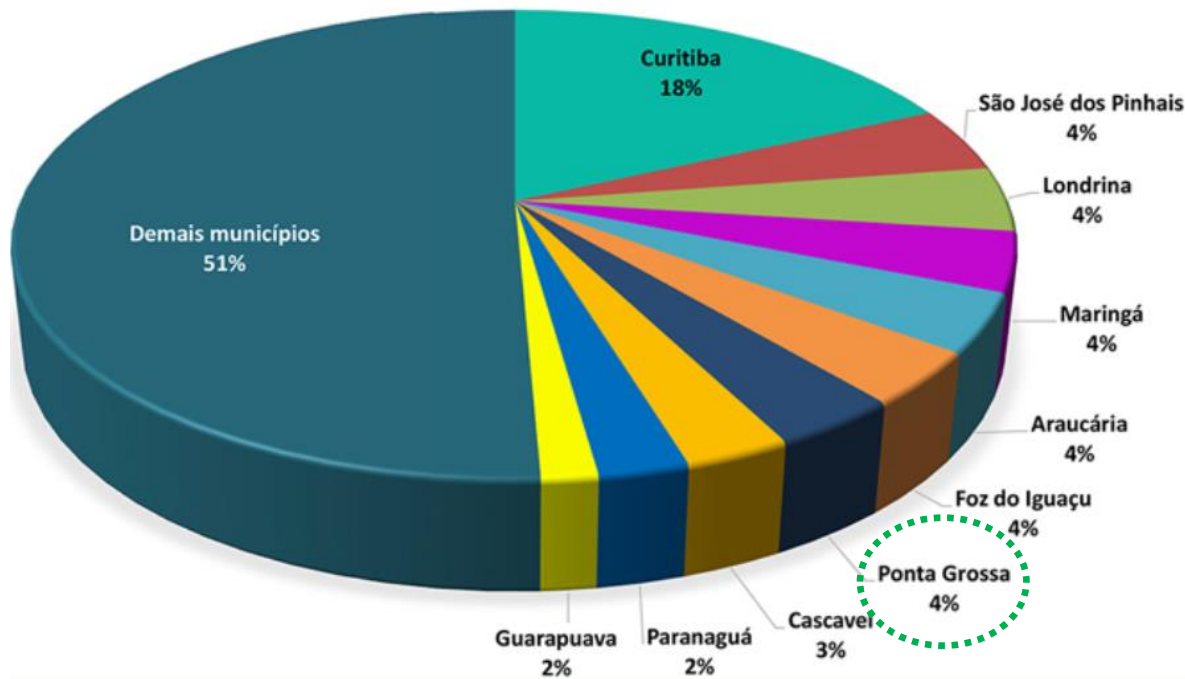

MUNICÍPIOS PARANAENSES ENTRE OS 100 MAIORES PIBs DO BRASIL - 2020

MUNICÍPIO	POSIÇÃO	VALOR (R\$ MIL)	PARTICIPAÇÃO (%)
Curitiba (PR)	6º	88.308.728,00	1,160491521
São José dos Pinhais (PR)	46º	21.975.612,00	0,288788118
Londrina (PR)	47º	21.729.852,00	0,285558512
Maringá (PR)	52º	20.005.630,00	0,262899993
Araucária (PR)	53º	19.724.416,00	0,259204476
Foz do Iguaçu (PR)	59º	17.883.003,00	0,235005914
Ponta Grossa (PR)	62º	17.274.713,00	0,227012193
Cascavel (PR)	80º	14.155.106,00	0,1860165
Paranaguá (PR)	97º	12.069.503,00	0,158608964



PONTA GROSSA E REGIÃO CENTRO ORIENTAL

VALOR ADICIONADO BRUTO (VAB) - 2020

R\$ 1.000,00

- Agropecuária
- Indústria
- Comércio e Serviços
- Adm. Pública

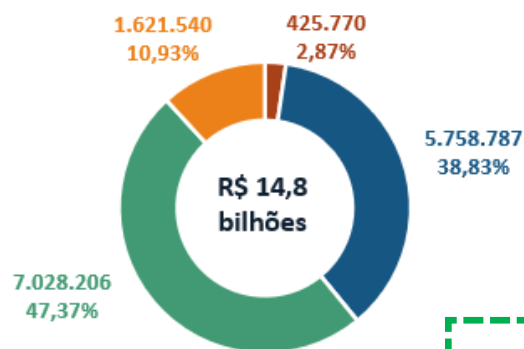

Ponta Grossa é o 1º município em relação ao VAB da região em 2020, com R\$ 14,8 bilhões.

Comércio e Serviços destaca-se com participação de 47,37% do total do VAB.

Quatro municípios: Ponta Grossa, Telêmaco Borba, Castro e Ortigueira, concentram 72% do VAB da região.

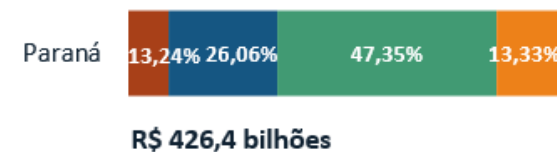
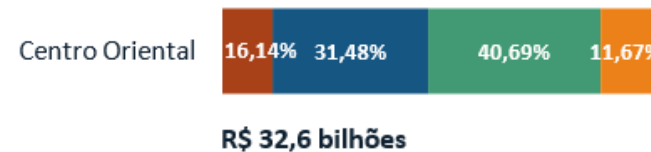
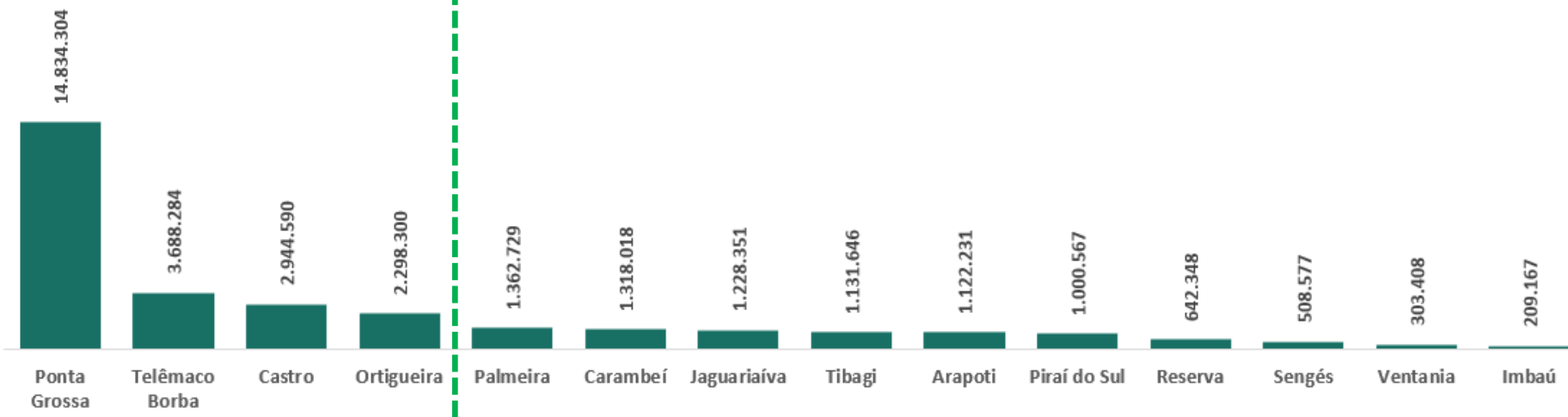



PONTA GROSSA E REGIÃO CENTRO ORIENTAL

VALOR ADICIONADO BRUTO (VAB) - 2020



INDÚSTRIAL

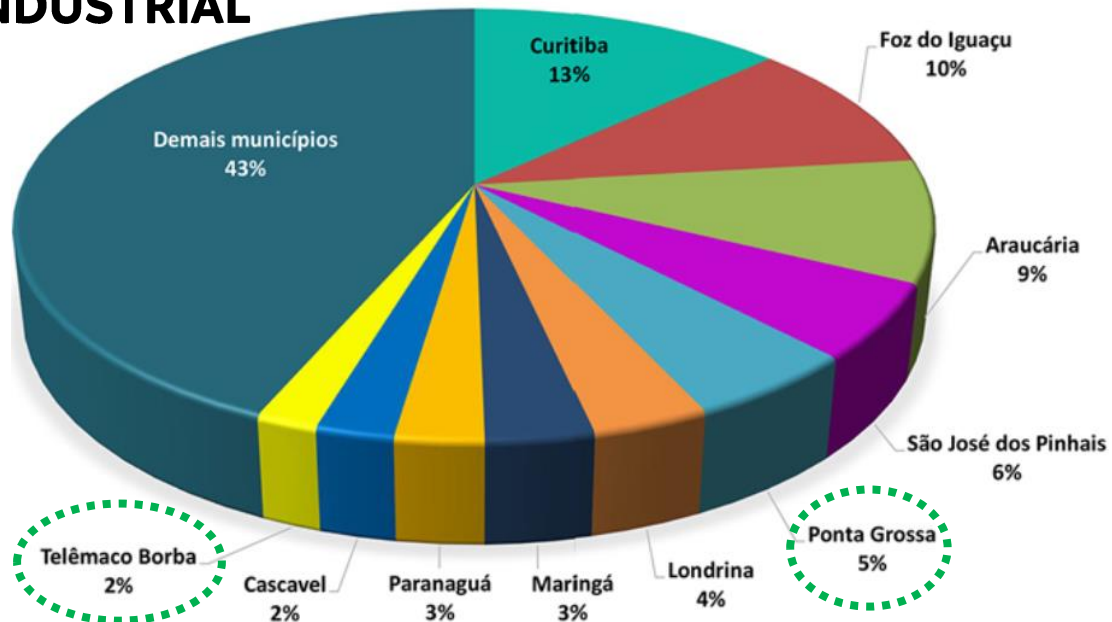

SERVIÇOS

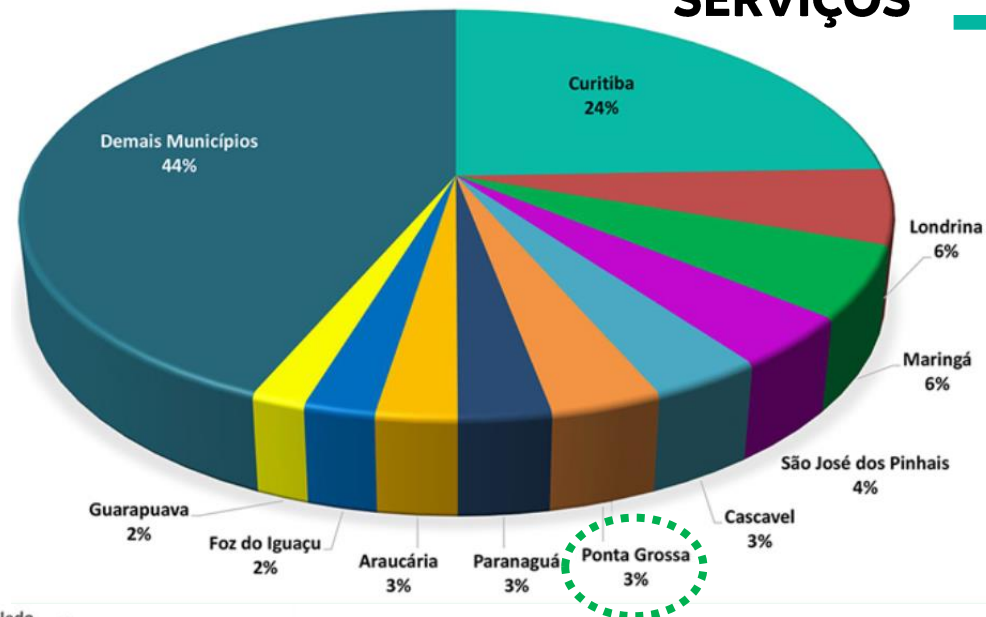

AGROPECUÁRIO

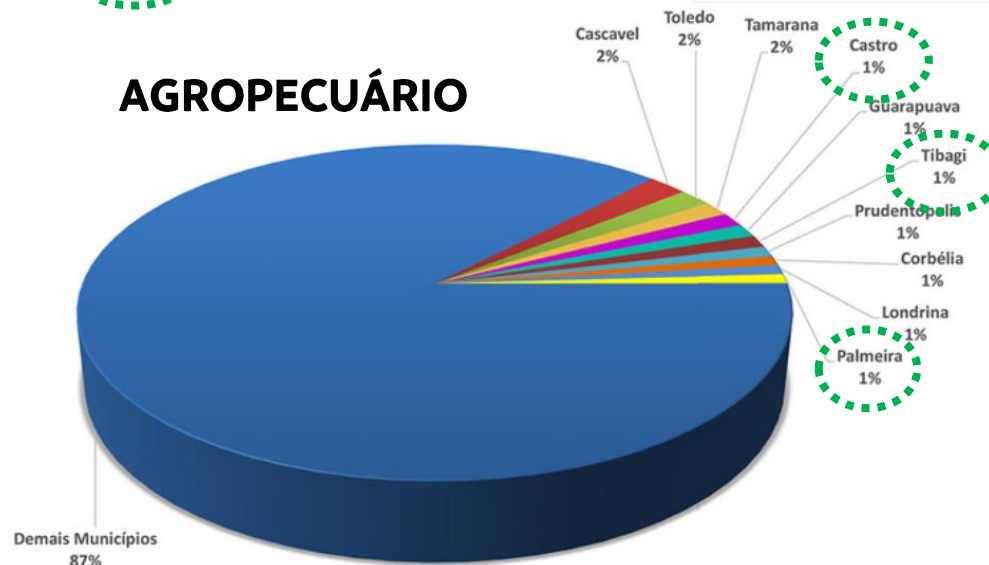



PONTA GROSSA E REGIÃO CENTRO ORIENTAL

EMPREGOS - 2021

	Total	Extrativa mineral	Indústria de transformação	SIUP	Construção Civil	Comércio	Administração Pública	Serviço	Agropecuária
Ponta Grossa	95.014	255	17.621	600	7.892	22.638	8.528	35.805	1.679
Centro Oriental	197.913	685	47.659	832	12.826	41.417	21.316	56.570	16.608
Paraná	3.257.533	6.146	679.733	30.187	148.575	678.672	485.334	1.123.581	105.305

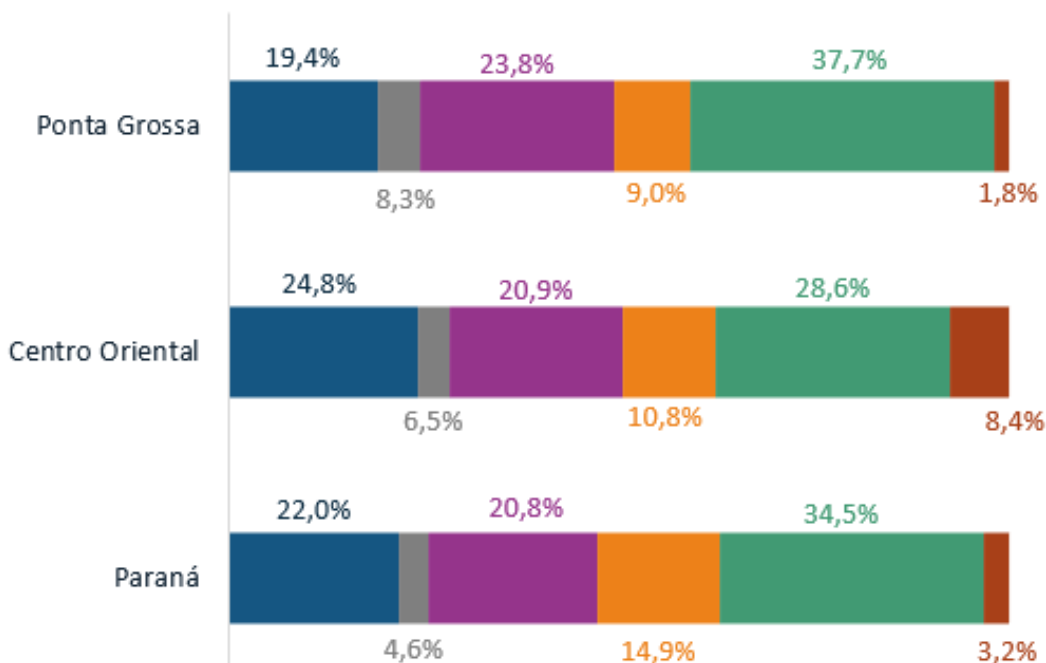

Ponta Grossa participa com 48% do total de empregos da região e com 2,9% dos empregos do estado do Paraná.

Ponta Grossa empregou mais de 95 mil trabalhadores formais em 2021. Um crescimento de quase 2% em relação a 2020.

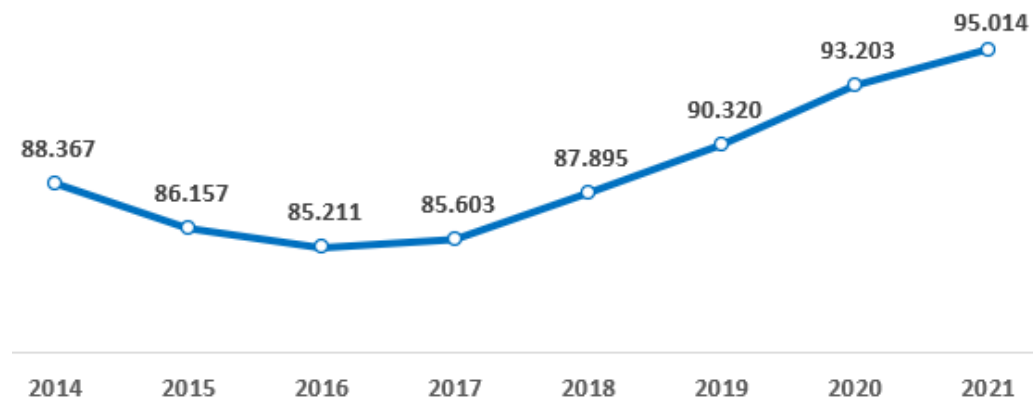



PONTA GROSSA E REGIÃO CENTRO ORIENTAL

EMPREGOS - 2021

Município	Trabalhadores Ativos	Trabalhadores Ativos - Variação Relativa
Ponta Grossa	95.014	1,94%
Telêmaco Borba	20.917	5,94%
Castro	19.336	3,90%
Jaguariaíva	9.826	5,41%
Carambeí	9.457	1,05%
Palmeira	8.361	6,14%
Ortigueira	7.929	-19,04%
Arapoti	6.766	7,45%
Sengés	5.263	12,67%
Piraí do Sul	4.016	6,24%
Reserva	3.844	10,94%
Tibagi	3.444	8,40%
Ventania	2.338	19,59%
Imbaú	1.402	9,02%
Total	197.913	2,79%

Trabalhadores Ativos por Porte

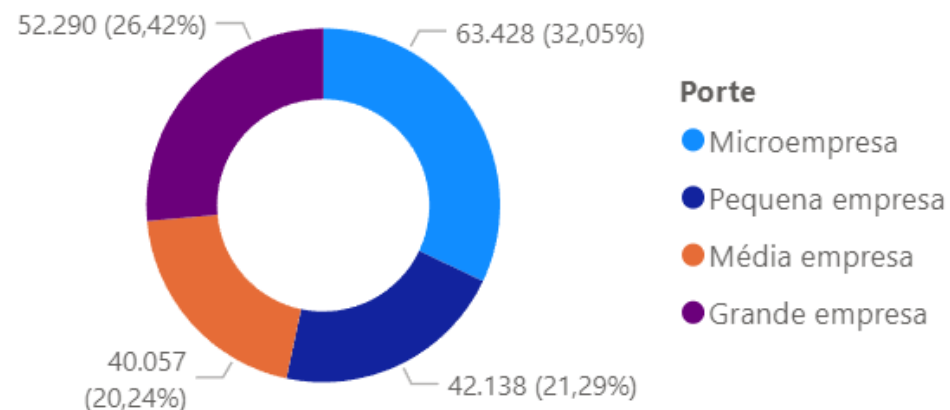

Trabalhadores Ativos por Ano





PONTA GROSSA E REGIÃO CENTRO ORIENTAL

EMPREGOS – INDÚSTRIA TOTAL - 2021

Município	Trabalhadores Ativos	Trabalhadores Ativos - Variação Relativa
Ponta Grossa	26.368	-4,63%
Telêmaco Borba	8.874	1,49%
Castro	5.465	7,47%
Ortigueira	4.032	-36,25%
Carambeí	3.961	-1,88%
Jaguariaíva	3.823	8,45%
Palmeira	3.365	10,33%
Sengés	2.320	12,90%
Piraí do Sul	1.201	5,07%
Arapoti	1.126	2,55%
Reserva	589	23,48%
Ventania	373	115,61%
Tibagi	334	29,46%
Imbaú	171	-23,66%
Total	62.002	-2,88%

Trabalhadores Ativos por Porte

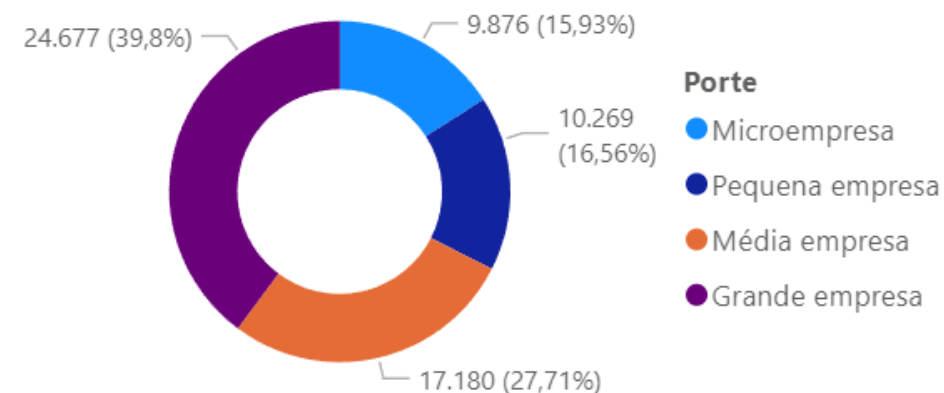

Trabalhadores Ativos por Ano



Nota: Indústria Total = Extrativa; Transformação; SIUP; Construção



PONTA GROSSA E REGIÃO CENTRO ORIENTAL

EMPRESAS - 2021



	Total	Extrativa mineral	Indústria de transformação	SIUP	Construção Civil	Comércio	Administração Pública	Serviço	Agropecuária
Ponta Grossa	9.035	16	741	23	813	3.292	14	3.742	394
Centro Oriental	18.880	56	1.533	57	1.219	6.514	47	6.624	2.830
Paraná	312.029	498	31.640	1.023	20.184	113.023	1.119	117.607	26.935

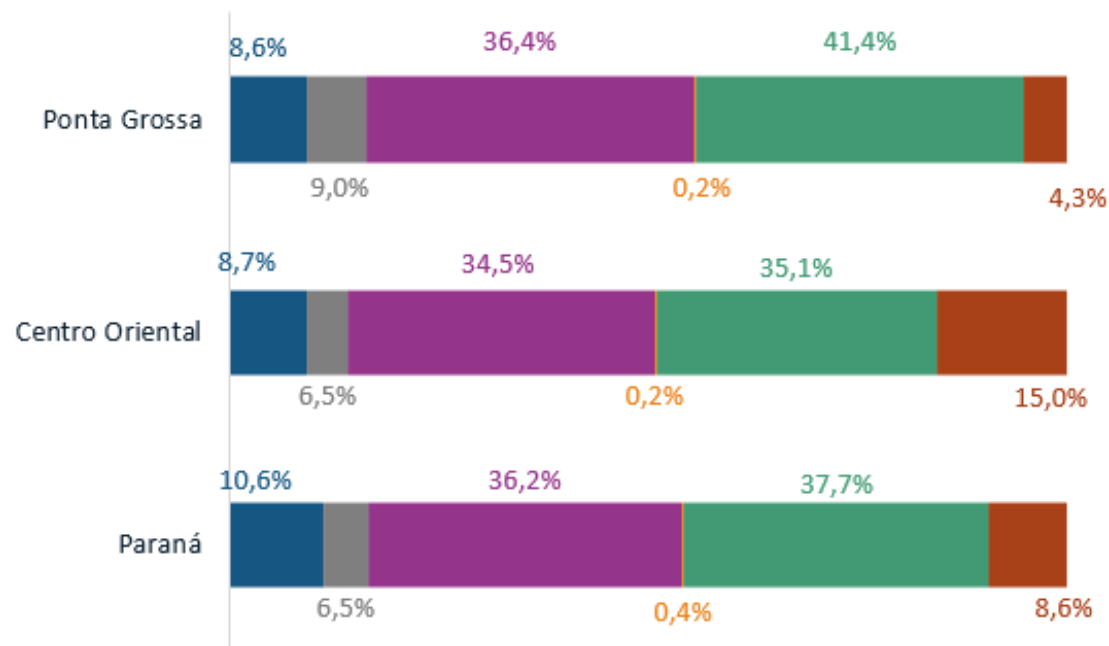

Ponta Grossa representou 47,8% do total de empresas da região e 2,9% do estado do Paraná.

Ponta Grossa apresentou mais de 9 mil empresas em 2021. Um crescimento de 5,7% em relação a 2020.

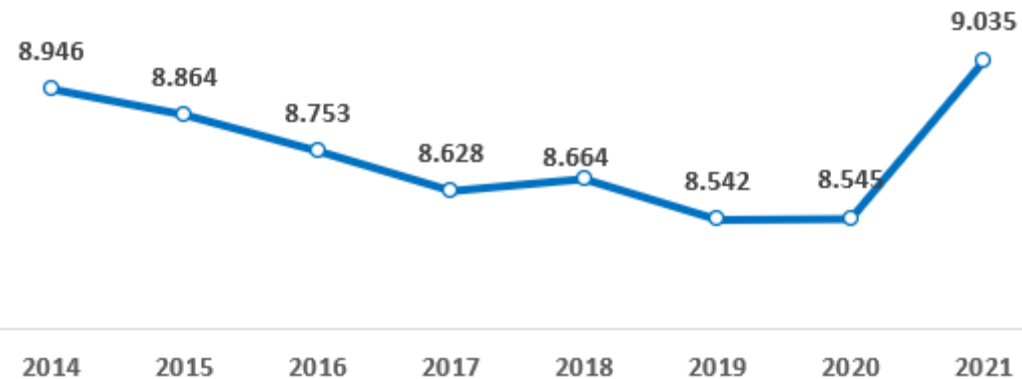



PONTA GROSSA E REGIÃO CENTRO ORIENTAL

EMPRESAS - 2021

Município	Estabelecimentos	Variação ano anterior
Ponta Grossa	9.035	5,73%
Castro	2.051	2,65%
Telêmaco Borba	1.486	7,37%
Palmeira	990	4,65%
Jaguariaíva	865	10,19%
Carambeí	743	1,78%
Arapoti	733	7,95%
Tibagi	592	7,44%
Ortigueira	587	3,89%
Reserva	586	6,93%
Piraí do Sul	461	-1,50%
Sengés	368	6,98%
Imbaú	201	9,24%
Ventania	182	5,81%
Total	18.880	5,48%

Estabelecimentos por Ano





PONTA GROSSA E REGIÃO CENTRO ORIENTAL

EMPRESAS – INDÚSTRIA TOTAL - 2021

Município	Estabelecimentos	Variação ano anterior
Ponta Grossa	1.593	12,58%
Castro	325	1,25%
Telêmaco Borba	193	1,05%
Jaguariaíva	123	18,27%
Palmeira	112	16,67%
Carambeí	92	-1,08%
Arapoti	83	13,70%
Ortigueira	76	-2,56%
Reserva	66	3,13%
Tibagi	62	6,90%
Piraí do Sul	54	14,89%
Sengés	52	13,04%
Imbaú	20	11,11%
Ventania	14	75,00%
Total	2.865	9,69%

Estabelecimentos por Ano

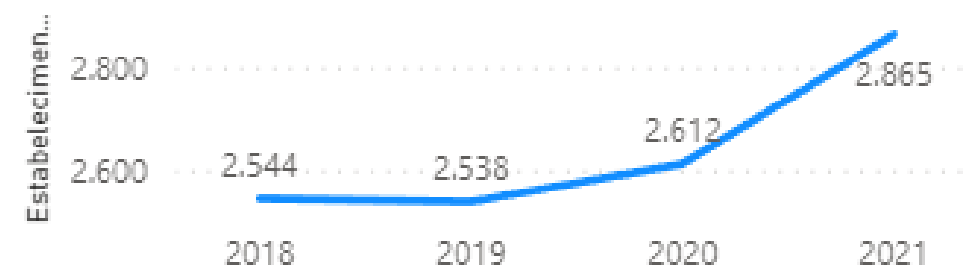

Nota: Indústria Total = Extrativa; Transformação; SIUP; Construção

Melhores
Empresas para
Trabalhar™
no Paraná

Great
Place
To
Work.

BRASIL
2022™

OBRIGADO!

MARCELO ALVES

COORDENADOR DE ACESSORIA ECONÔMICA E DE CRÉDITO
OBSERVATÓRIO | SISTEMA FIEP

MARCELO.ALVES@SISTEMAFIEP.ORG.BR

(41) 9 9979 3187

OBSERVATÓRIO
SISTEMA FIEP

Sistema
Fiep

FIEP
SESI
SENAI
IEL