

Departamento de Economia Rural - DERAL

CONDIÇÕES DE TEMPO E CULTIVO

15 a 22 de abril de 2025

Na terça-feira (15) ocorreram chuvas isoladas, principalmente na metade oeste do estado. Nos dias 16 e 17, ainda foram registradas chuvas entre o norte, noroeste e oeste, nas demais regiões o tempo permaneceu nublado, com sol entre nuvens, e sem chuvas. Na sexta-feira e no sábado (18 e 19) ocorreram pancadas de chuvas em praticamente todo o estado. No domingo (20) o tempo voltou ficar estável. Nos dias 21 e 22 houve registros pontuais de chuvas fracas entre os campos gerais e leste, porém o sol predominou em grande parte do Paraná.

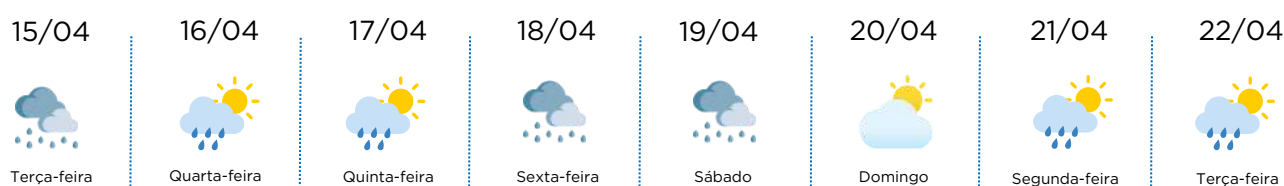

Plantio, colheita e situação de lavouras selecionadas referentes ao dia **22/04/2025**

CULTURA	ÁREA*		CONDIÇÃO*			FENOLOGIA*					
	Safra	Plantio	Colheita	Ruim	Média	Boa	Germinação	Desenv. Vegetativo	Floração	Frutificação	Maturação
Safra 2024/25											
Batata (2ª safra)	93	36	-	6	94	4	14	6	54	22	
Café	100	3	-	7	93	-	-	-	63	37	
Cevada	4	-	-	5	95	100	-	-	-	-	
Feijão (2ª safra)	100	9	8	23	69	-	3	21	47	29	
Milho (1ª safra)	100	98	-	1	99	-	-	-	-	100	
Milho (2ª safra)	100	-	15	25	60	-	24	35	39	2	
Soja (1ª safra)	100	100	0	8	92	-	-	-	-	100	
Trigo	2	-	-	-	100	93	7	-	-	-	

Observação: Os dados expressos com "-" representam zero absoluto; os dados expressos com "0" representam arredondamento de números inferiores a 0,5; dados em 100% podem representar números superiores a 99,5.

ÁREA CULTIVADA E CONDIÇÕES DO MILHO 2ª SAFRA

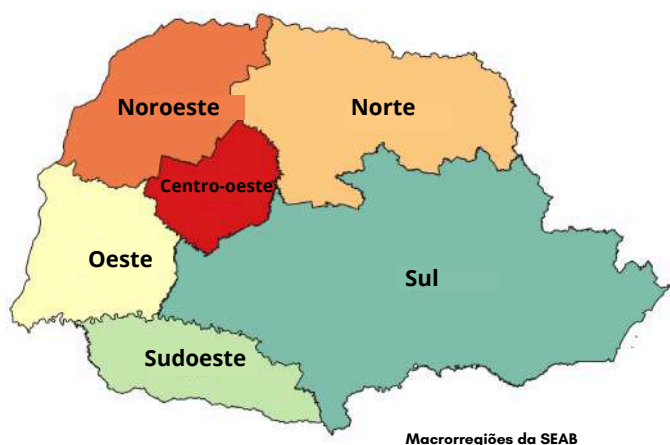
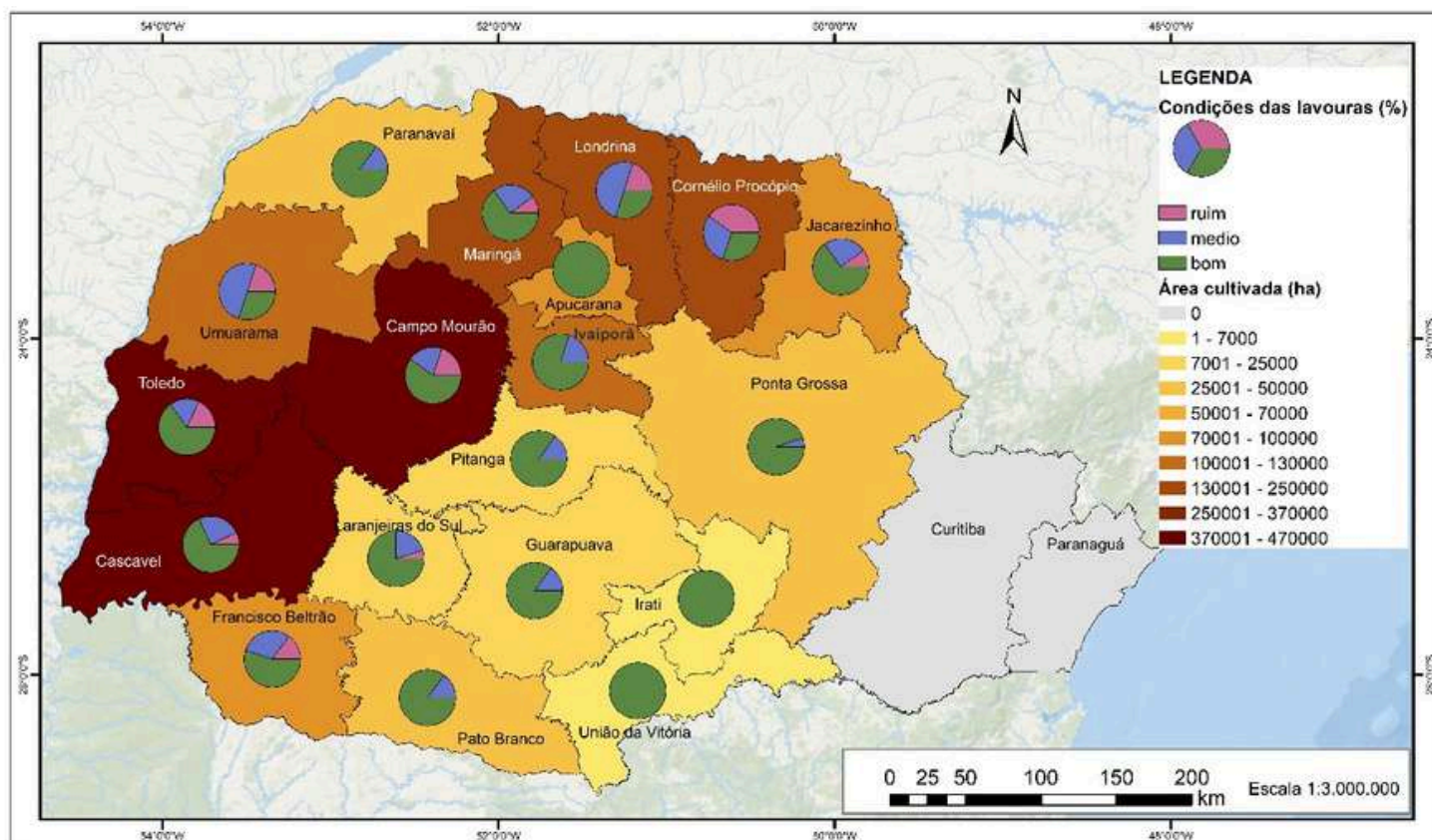

As informações a seguir foram compiladas de relatórios encaminhados ao longo da semana pelos funcionários lotados em Núcleos Regionais de todas as regiões do Paraná.

Muitas regiões já finalizaram a colheita de grãos de verão. Obtiveram-se boas produtividades nesta semana, mas as próximas lavouras devem ter menor rendimento. Na sequência das colheitas acontece a correção do solo visando o próximo cultivo de verão.

A colheita da **batata 2ª safra** continua evoluindo e sente os impactos do período de estiagem. Os produtores têm relatado insatisfação com os preços recebidos, que em muitos casos mal cobrem os custos de produção ou resultam em prejuízos. As lavouras mais tardias apresentam ótimos stands até o momento, sem registro de pragas ou doenças. Devem receber ainda mais aplicações de defensivos, encerrando o ciclo até o final de abril ou na primeira quinzena de maio.

A cultura do **tomate 2ª safra** instalada anteriormente sofreu com o ataque de pragas transmissoras de viroses, o que obrigou ao arranquio das plantas e ao replantio com variedades mais resistentes.

Por conta das chuvas que chegaram tarde, as plantas de **feijão** apresentam porte menor, com folhas reduzidas e entrenós mais curtos. O desenvolvimento da cultura foi prejudicado pela estiagem, com exceção de algumas áreas que receberam nos meses de fevereiro e março chuvas esparsas e localizadas. A colheita já foi iniciada e as primeiras produtividades têm sido muito variáveis. Alguns rendimentos devem ficar abaixo do esperado, no entanto, as plantas estão bem saudias, reflexo do clima mais seco e dos tratamentos fitossanitários bem realizados pelos agricultores.

A colheita do **café** já começou em alguns municípios. As lavouras, em geral, estão bem granadas, com boas perspectivas para a safra deste ano. A boa insolação nas últimas semanas beneficiou especialmente as áreas em fase de maturação.

As chuvas continuam sendo insuficientes para atender à demanda das lavouras de **milho 2ª safra**, cujo cenário não é pior devido as temperaturas amenas. Há registros de perdas principalmente nas lavouras semeadas no final de janeiro e início de fevereiro, enquanto parte segue em boas condições de desenvolvimento. Também foram realizados tratos culturais nas lavouras.

A **soja 2ª safra** depende agora da capacidade de recuperação proporcionada pelo retorno das chuvas. A soja da safra de verão está sendo comercializada gradualmente, de acordo com as necessidades dos produtores.

O plantio do **trigo** avançou um pouco na última semana e os trabalhos devem ser intensificados nas próximas semanas.

A semeadura da **aveia** segue normalmente.

Os rios e riachos apresentam níveis normais.

Trigo em Congonhinhas, por Paulo Mileo

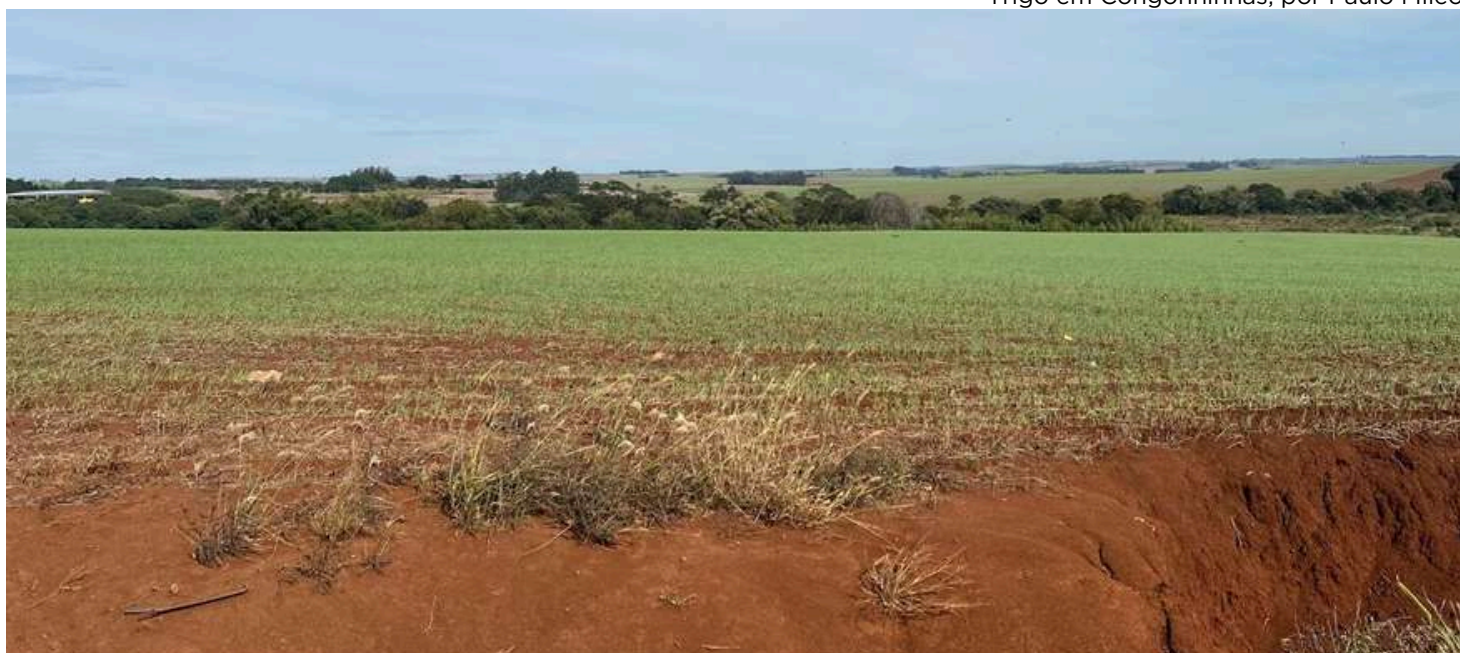

CORPO TÉCNICO DERAL - SEDE

Responsáveis Técnicos

Carlos Hugo Winckler Godinho, Edmar Wardensk Gervasio, Eliane Mara Rebelo, Fernanda Marie Yonamini, Francisco Carlos Simioni, Gianna Maria Cirio, Larissa Nahirny Alves, Marcelo Garrido Moreira, Maria Clara Francisco Biazoto, Paulo Fernando de Souza Andrade, Priscila Cavalheiro Marcenovicz, Roberto Carlos Prazeres de Andrade Silva, Thiago De Marchi da Silva

Administrativo

Maria Heloisa Barbosa Cardoso dos Santos

CORPO TÉCNICO DERAL - NÚCLEOS REGIONAIS

Apucarana - Adriano Nunomura.

Campo Mourão - João Dimas do Nascimento; Juliano Dias; Paulo Soares Borges; Thais Fernanda Pereira

Cascavel - Jovir Vicentini Esser; Pâmela Guimarães Zuniga; Yesica Paola Velasco Cruz

Cianorte - Anne Caroline Testa; Luiz Gustavo Goncalves; Natalia Brazoloto

Cornélio Procópio - Devanir Ladeira; Gustavo Graciola; Paulo Rogerio Abrao Mileo; Mariana Lopes Brasil; Sarah Stephanie Santos Barbosa.

Curitiba - Bernardo Stutz; Edson Roberto Kupka; Marcelo da Silva Gomes.

Francisco Beltrão - Augustinho Girardello; Antoninho Fontanella; Giovani Palermo; Michele Menozzo; Ricardo Martyn Kaspreski

Dois Vizinhos

Guarapuava - Dirlei Antonio Manfio; Josnei Augusto da Silva Pinto

Irati - Pablo Signor; Thais Fernanda Gavlak

Ivaiporã - Antonio Vila Real; Lucas Belcamino Vila Real; Sérgio Carlos Empinotti; Randolpho Oliveira

Jacarezinho - Beatriz Karins Dos Santos; Franc Rom de Oliveira; Haroldo Siqueira Oliveira; Thayla Rocha Aguirre

Laranjeiras do Sul - Edson Gonçalves de Oliveira; Juarez de Oliveira Andrade; Natalia Petranski

Londrina - Luis Moraes Neto; Pedro Guglielmi Junior; Renata Fernanda Garcia; Willian Arc Meneghel

Maringá - Adilson Demito; Andre de Finis; Guilherme Casquet de Bonfim

Paranaguá - Mauricio Lunardon

Paranavaí - Carlos Santos de Araujo; Enio Luiz Debarba; Vanessa de Oliveira Rech; Vitor Inacio Davies Lago

Pato Branco - Ivano Luiz Carniel, Murilo Pierozan Giacomel - *Estagiária*: Maria Luiza Oro Daltoé

Pitanga - Marcelo Serbai; Matheus De Oliveira Primo

Ponta Grossa - Cristovam Sabino Queiroz; Luiz Alberto Vantropa

Toledo - Avelina Santos da Silva; Jean Marie Aparecida Ferrarini Triches; Paulo Aparecido Oliva; Renato Antonio Schuck

Umuarama - Alene Catarina Pacheco dos Santos; Atico Luiz Ferreira; Elcio Fernandes; Gabriella Leal de Farias

União da Vitória - Luiz Carlos Otomaier; Alessandra da Silva

Disponível em www.agricultura.pr.gov.br/Boletins-Informativos-Atuais